GEI New

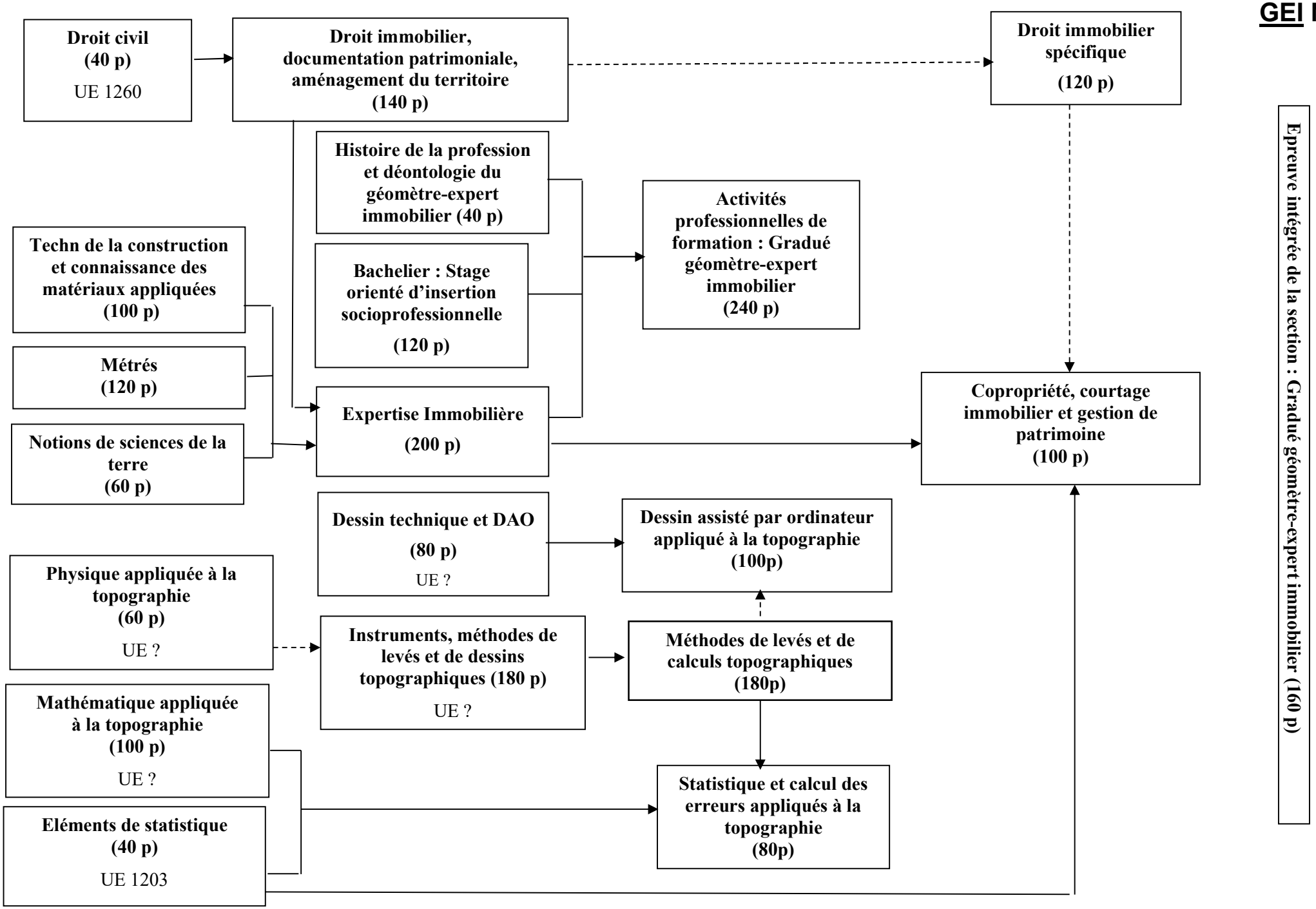
Droit civil (40 p) UE 1260
Droit immobilier, documentation patrimoniale, aménagement du territoire (140 p)
Droit immobilier spécifique (120 p)
Histoire de la profession et déontologie du géomètre-expert immobilier (40 p)
Activités professionnelles de formation : Gradué géomètre-expert immobilier (240 p)
Techn de la construction et connaissance des matériaux appliquées (100 p)
Bachelier : Stage orienté d'insertion socioprofessionnelle (120 p)
Métrés (120 p)
Expertise Immobilière (200 p)
Copropriété, courtage immobilier et gestion de patrimoine (100 p)
Notions de sciences de la terre (60 p)
Dessin technique et DAO (80 p) UE ?
Dessin assisté par ordinateur appliqué à la topographie (100p)
Physique appliquée à la topographie (60 p) UE ?
Instruments, méthodes de levés et de dessins topographiques (180 p) UE ?
Méthodes de levés et de calculs topographiques (180p)
Mathématique appliquée à la topographie (100 p) UE ?
Statistique et calcul des erreurs appliqués à la topographie (80p)
Eléments de statistique (40 p) UE 1203
Epreuve intégrée de la section : Gradué géomètre-expert immobilier (160 p)